



GUIDA PRATICA REGISTRAZIONE AI SERVIZI ON LINE

Introduzione

La carta d'identità elettronica (CIE) è il nuovo documento di riconoscimento di tipo elettronico che progressivamente sostituirà quello attualmente in uso.

Analogamente alla carta d'identità tradizionale, la CIE permette di riconoscere il suo possessore "a vista", ma diventerà anche la chiave elettronica con cui il cittadino potrà accedere, in forma univoca e sicura, ai sistemi, alle banche dati informatiche e a servizi telematici della Pubblica Amministrazione.

Insieme alla carta di identità elettronica viene consegnato, in busta sigillata, il **PIN** che consentirà al cittadino di essere identificato nelle reti informatiche del Comune in modo alternativo alla firma digitale.

Se possiedi la Carta d' Identità Elettronica (CIE) e possiedi un lettore di smart-card devi scaricare sul tuo PC il software che consente alla CIE di essere attiva come "chiave di accesso" ai servizi on-line.

ATTENZIONE: La procedura di registrazione ai servizi on-line richiede attualmente l'esclusivo utilizzo del browser **Internet Explorer** per funzionare.



Procedura di installazione del software

Questa operazione la dovrai fare solo la prima volta e ti richiederà un po' di attenzione e un po' del tuo tempo.

Crea una cartella nel desktop del tuo pc e chiamala Software_Cie

Collegati al sito del comune alla pagina http://www.comune.trapani.it/cie/servizi_cie.htm dove troverai elencato il software da scaricare in formato compresso, e cioè:

- setup-client.zip
- setup-siemens.zip

Istallazione Cie Client.

1. Scarica il file **setup-client.zip** premendo “**Salva**”, salvalo sul desktop nella cartella da te creata”.

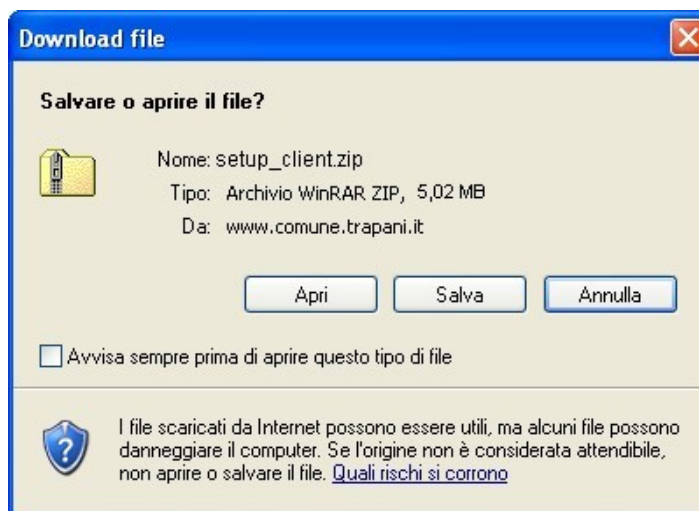

fig.1.

2. Vai sul Desktop, apri la cartella che hai appena creato e fai doppio click sul file **setup_client.zip** compresso per decomprimerlo.
Per fare questo il tuo PC deve essere fornito del software Winzip o Zipgenius o altri.



3. A questo punto fai doppio clic sul file **setup_client.exe** per installare il software sul tuo Pc. (v. fig.2)



fig.2

4. Premi **Installa** e segui la procedura guidata.

- Installazione Cie Siemens .

L'installazione del software Cie Siemens consente di far riconoscere il certificato della nostra carta di identità elettronica(CIE).

1. Scarica il file setup-siemens.zip premendo "**Salva**", e salvalo sul desktop nella cartella Software_Cie precedentemente creata.
2. Fai doppio clic sul file .zip per decomprimerlo. Per fare questo il tuo PC deve essere fornito del software Winzip o Zipgenius o altri.
3. Apri la cartella setup_siemens e fai doppio clic sul file Setup.exe (fig.3)

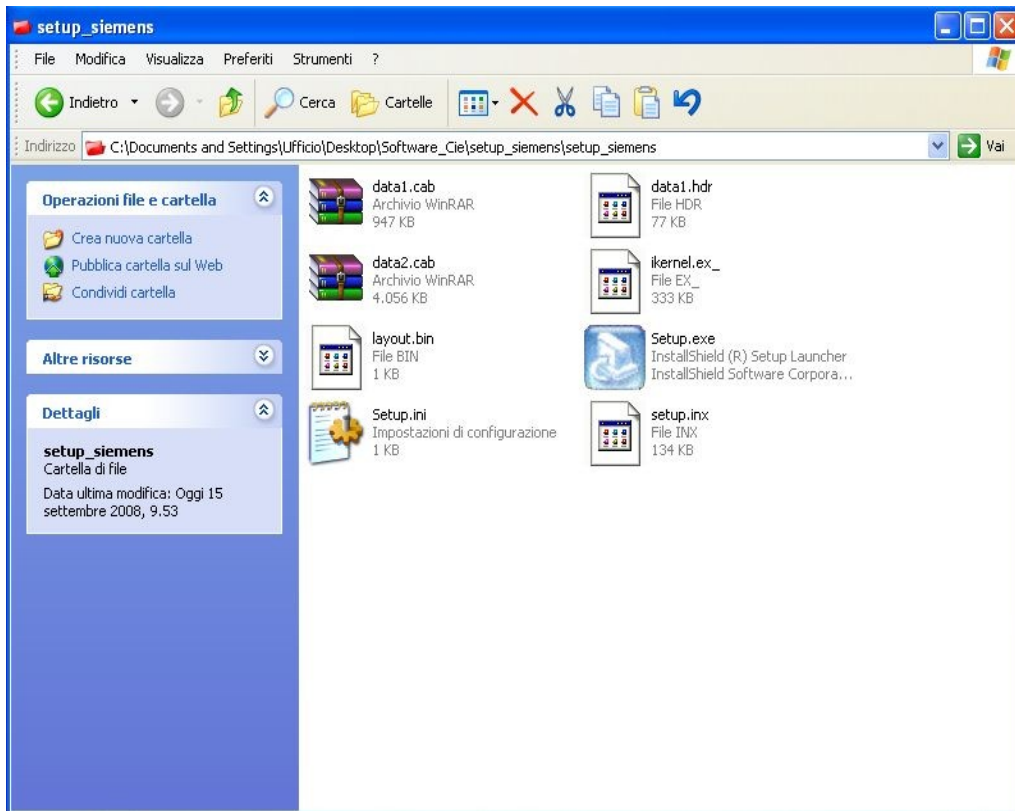

fig3

5. Premi su **Next** segui la procedura guidata per installare il software(fig.4)



fig.4



Procedura di registrazione al servizio on line

1. Collega il tuo lettore di smart-card al pc ed inserisci la tua Carta di identità elettronica.
2. Esegui il programma CIEcardintro.exe da Start → Tutti i programmi → **CIEsiemens** → **CIE_CSP** → **CIEcardintro.exe**. Appairà la seguente finestra:



fig.5

3. Premi su **Avvia** (fig.5)

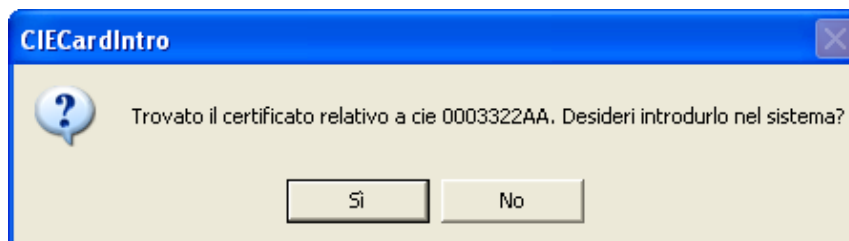

fig.6

4. Premi su **Sì** (fig.6)



5. A questo punto sei pronto per attivare il tuo accesso ai servizi.

Tieni a portata di mano il **PIN della tua CIE**, ti servirà per proseguire nell'attivazione e segui attentamente le istruzioni che seguono:

- Accedi al sito <https://www.cie.comune.trapani.it/>

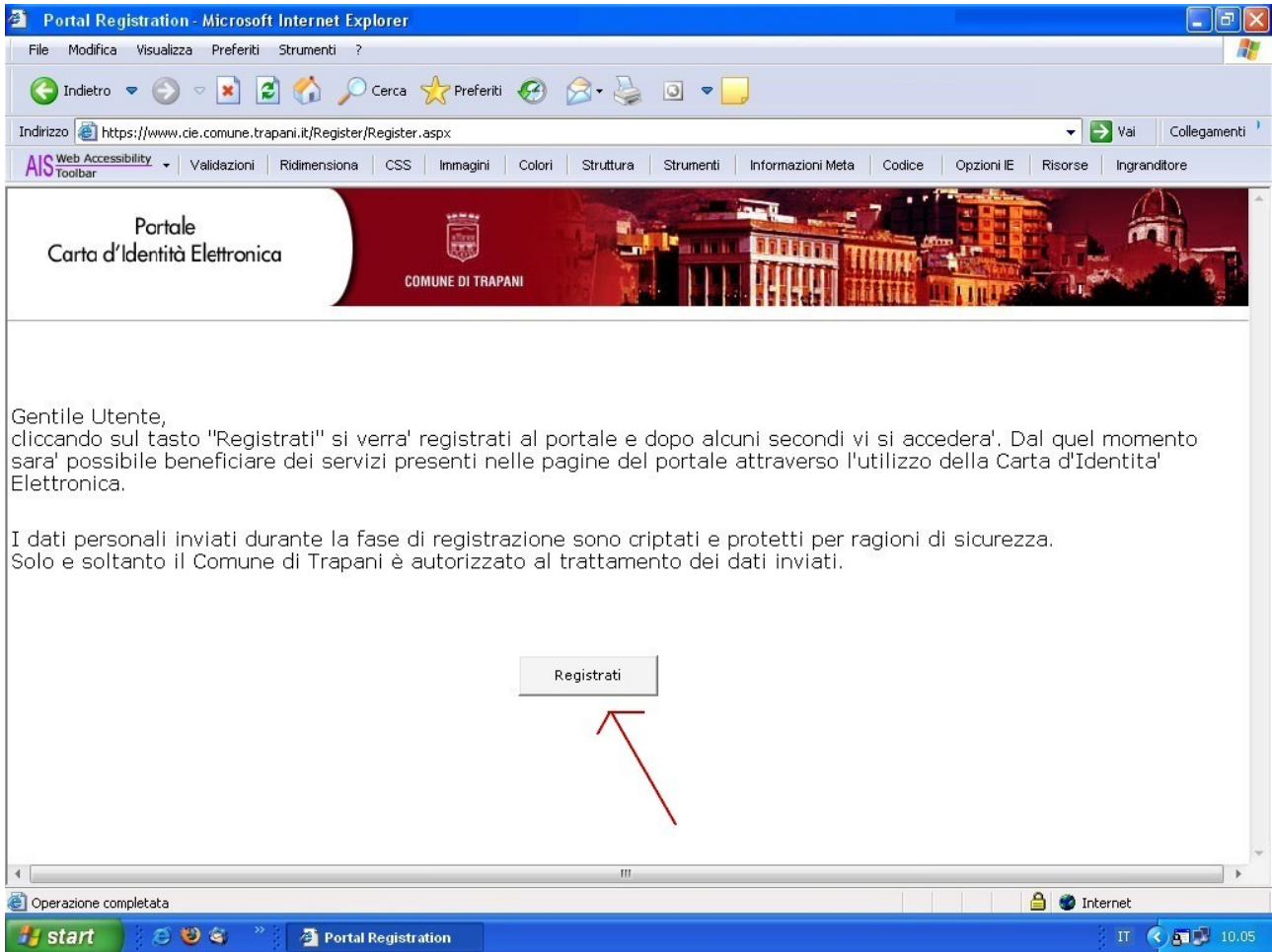

- premi sul **Registrati** come indicato nella finestra sopra:

- Apparirà la seguente finestra:

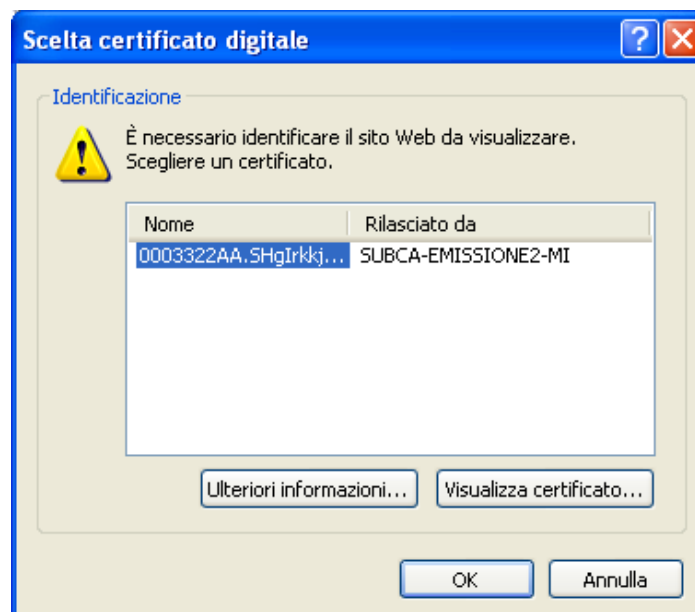



- seleziona il certificato proposto, e premi "OK", apparirà quanto segue:



- inserisci il **PIN** della tua carta d'identità e premi "**OK**". Apparirà la seguente finestra



- premi ancora **SI** e attendi la risposta del sistema che potrà richiedere alcuni secondi.

Segui ora le normali istruzioni che troverai nella pagina fino alla "Registrazione con successo"-



Accederai così al Portale Cie nella tua area riservata con i tuoi dati anagrafici a disposizione.

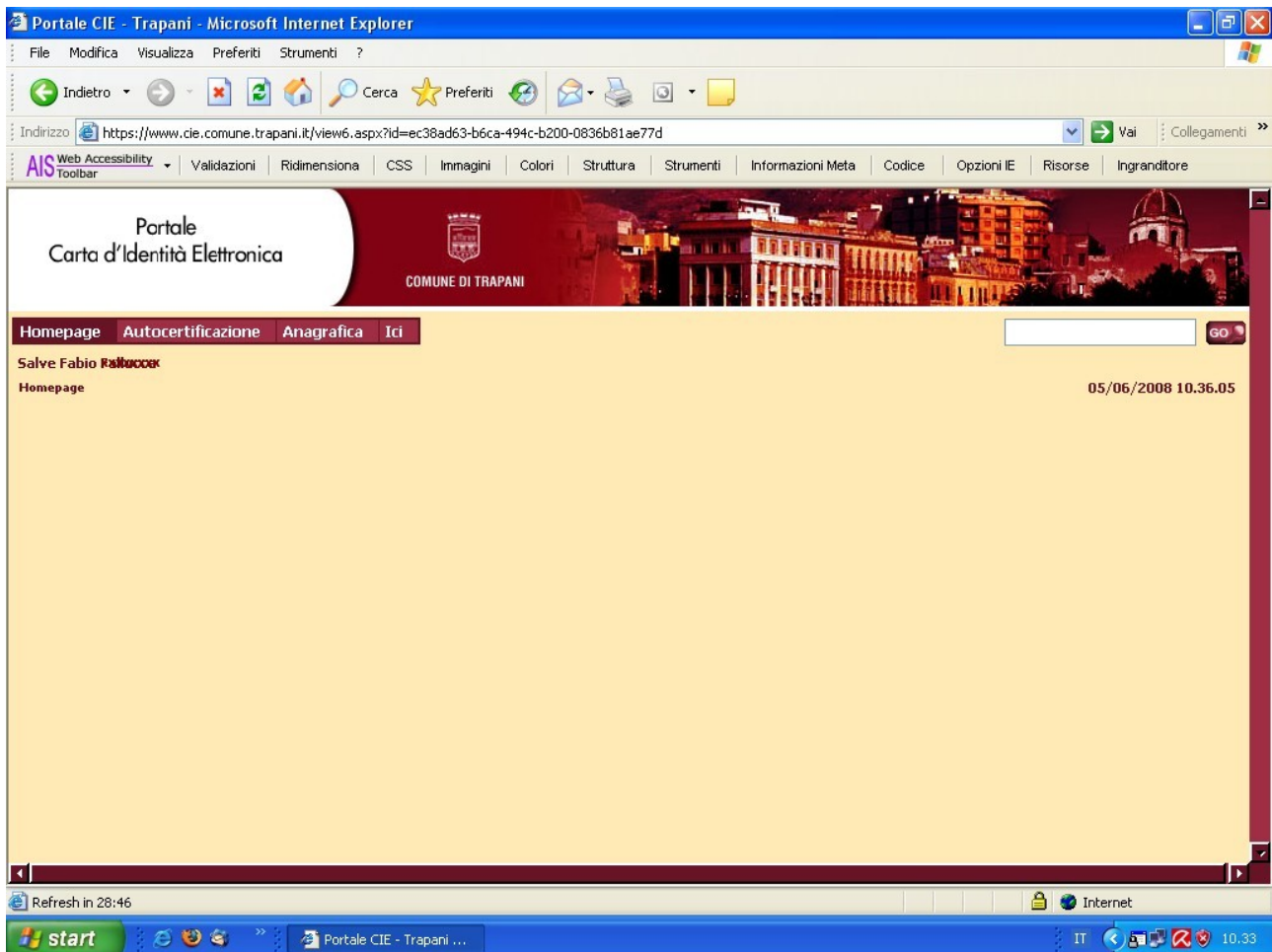

Nota:

La prossima volta che dovrai accedere al Portale Cie del Comune, dovrai :

- collegare il tuo lettore di smart-card al pc inserire la tua Carta di identità elettronica.
- Eseguire il programma CIEcardintro.exe da Start → Tutti i programmi → **CIEsiemens** → **CIE_CSP** → **CIEcardintro.exe**,
- inserire il PIN della tua carta e collegarti all'indirizzo <https://www.cie.comune.trapani.it/>